Trukin jatkopiikki 1,5t 100x40

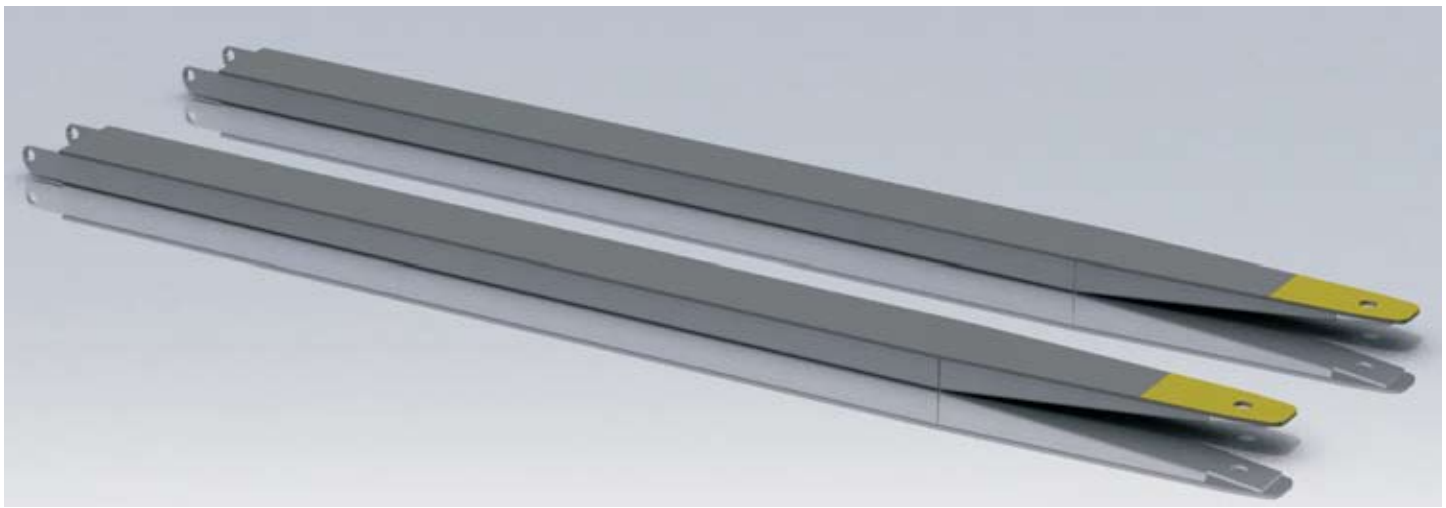

Mahdollistaa ”lavan yli” lastaamisen ja purkamisen yhdeltä puolelta.
Piikin kärki terävä, mahdollistaa levynipusta yhden levyn ottamisen.
Piikin kärjessä reikä D25mm.

-Jatkopiikki, pituus 2000 / 2200mm.
-Peruspiikille 100x40, 2t.
-Kiinnitys pultilla kantapään taakse (M16 x 140mm)
-CE hyväksytty, turvallisuusluokiteltu.

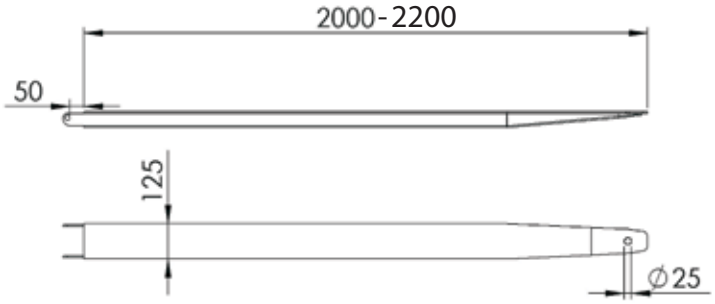

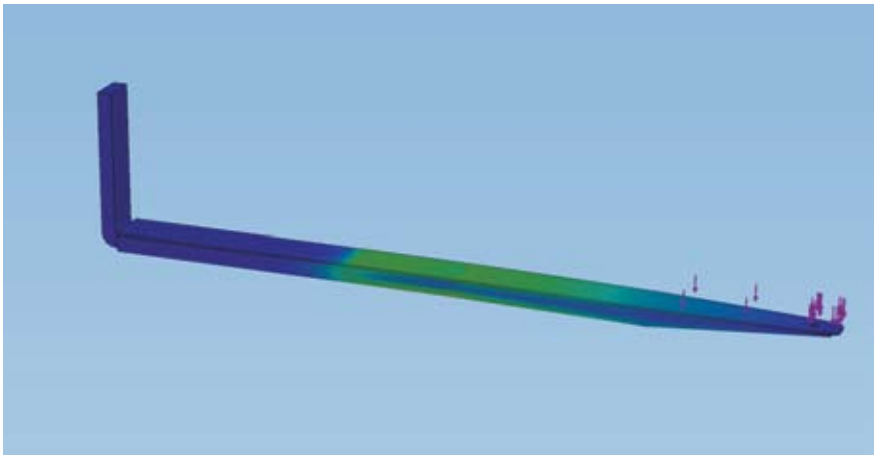

MYYNTI